

WARSTWY ŚCIANY ZEWNĘTRZNEJ
– tynk zewnętrzny, malowany
– tynk – warstwa zbrojona siatką
– izolacja termiczna – wełna mineralna skalna
– bloczki silikatowe
– tynk wewnętrzny cementowo–wapienny z gładzią gipsową, malowane

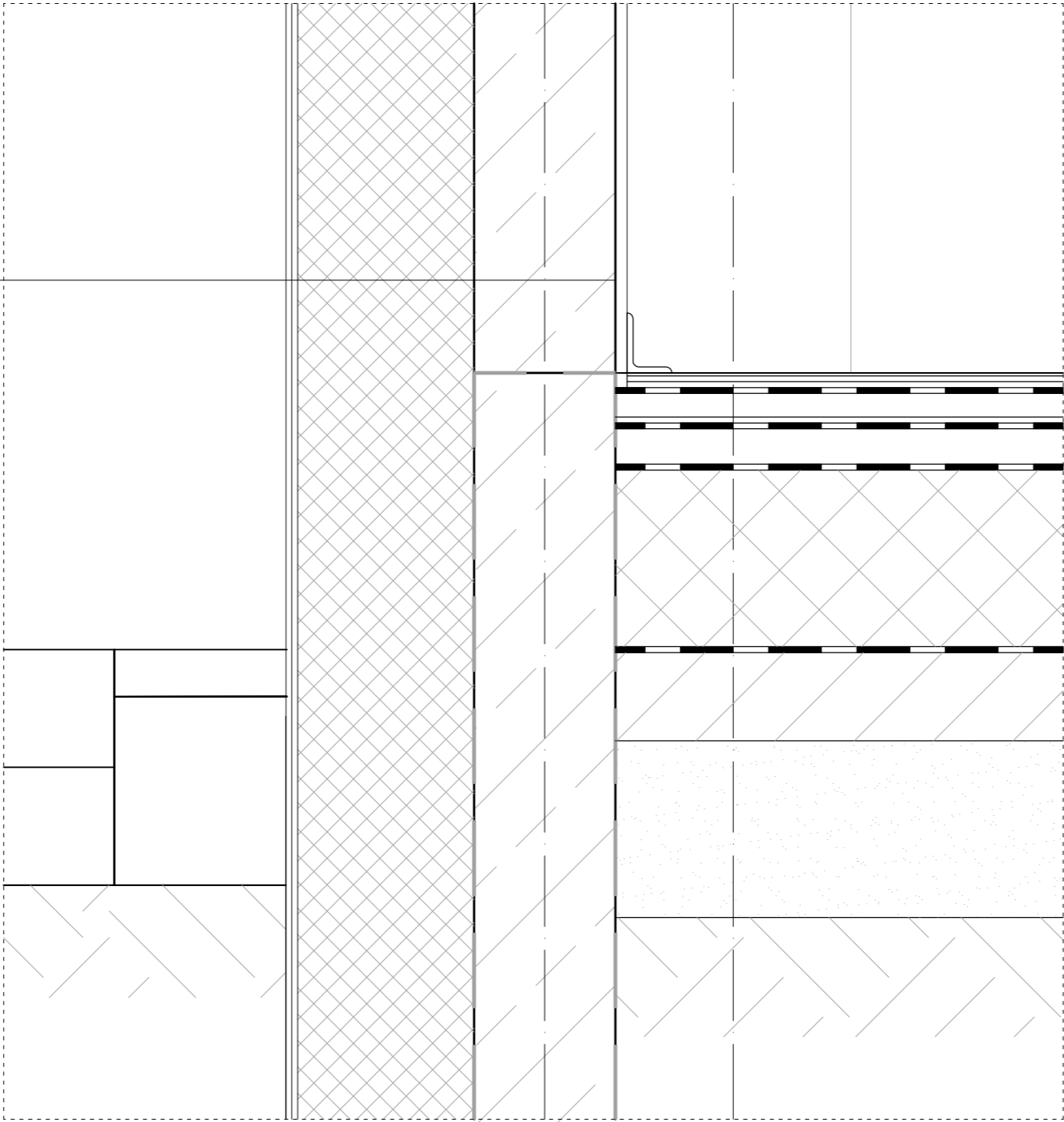

UWAGI:

1. WYMIARY SPRAWDZIĆ NA BUDOWIE.
2. PROJEKTY KONSTRUKCJI, INSTALACJI SANITARNEJ I ELEKTRYCZNEJ STANOWIĄ ODREBNE OPRACOWANIA. PROJEKTY ROZPATRYWAĆ ŁĄCZNIE.
3. STOSOWAĆ MATERIAŁY WYSZCZEGÓLNIONE W DOKUMENTACJI LUB RÓWNOWAŻNE.
4. WSZYSTKIE ZMIANY WYMAGAJĄ AKCEPTACJI PROJEKTANTA I ZGODY ZAMAWIAJĄCEGO.
5. ŁĄCZNIKI MECHANICZNE ORAZ TECHNOLOGIĘ ZESPALANIA ELEMENTÓW WYKONAĆ ZGODNIE Z ZALECENIAMI PRODUCENTA

BIURO PROJEKTÓW	<div><div><div>APA ARCHES</div></div><div>APA ARCHES sp. z o.o. sp. k. ul. Jawornicka 8/229, 60-161 Poznań tel.: 792 621 345 www.apaarches.pl</div></div>		
INWESTOR	Gmina Miasto Nowy Targ ul. Krzywa 1 34-400 Nowy Targ		
±0,00 = 597,75 m n.p.m.			
FAZA PROJEKTU	PROJEKT TECHNICZNY		
NAZWA I ADRES INWESTYCJI	Rozbudowa i przebudowa istniejącego budynku Szkoły Podstawowej nr 2 o salę gimnastyczną z zapleczem wraz z niezbędną infrastrukturą techniczną i zagospodarowaniem terenu al. Mikołaja Kopernika 28, 34-400 Nowy Targ, nr ewid. działek: 13219/1, 13220/6, 13220/1; jedn. ewid.: 121101_1 Nowy Targ, obręb: 0001 Nowy Targ		
TEMAT RYSUNKU	DETAL ŚCIANY ZEWNĘTRZNEJ PRZY GRUNCIE		
SKALA	1:10	NR RYSUNKU	PT_A_32
DATA	08.03.2023 r.		
GŁÓWNY PROJEKTANT	mgr inż. architekt Joanna Marta Mazepa Uprawnienia budowlane do projektowania bez ograniczeń w specjalności architektonicznej – nr ewid. 10/WPOKK/2012		
SPRAWDZAJĄCY	mgr inż. architekt Jarosław Bajer Uprawnienia budowlane do projektowania bez ograniczeń w specjalności architektonicznej – nr ewid. 7131/S2//P/2001		
PROJEKTANT OPRACOWANIE	mgr inż. architekt Konrad Samborski		
ROZPOWSZECZNIANIE I REPRODUKCJA TEGO DOKUMENTU, I WYKORZYSTYWANIE NIEZGODNIE Z UMOWĄ I PRZEZ OSOBY NIEUPRAWNIONE JEST ZABRONIONE, BEZ AUTORYZOWANEJ ZGODY PROJEKTANTA. WSZYSTKIE PRAWA DO TEGO DOKUMENTU SĄ ZASTRZEŻONE.			